

B@UNAM

Incorporado a UNAM Acuerdo CIREyTG 09/18 del 20 de junio de 2018

CCT 11PBH03201

B@UNAM es un plan de estudios que se puede cursar de manera independiente o de manera conjunta con el Programa de Diploma del Bachillerato Internacional. Emplea la plataforma Moodle, la CUAIEED de la UNAM se encarga de administrar los contenidos.

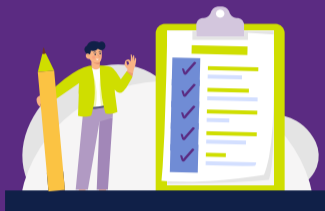

Es un plan de estudios con 3 propedéuticos y 24 materias

Se cursa una asignatura a la vez, en 4 semanas



Ilustraciones: Freepik

Modelo educativo B@UNAM

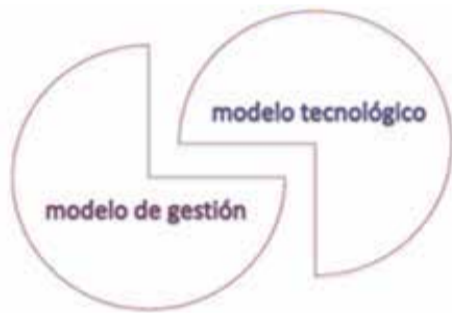

Interdisciplinario

PRIMARIO	SECUNDARIO	TERCERARIO	CUARTO
Comunicación	Comunicación	Comunicación	Comunicación
Matemática	Matemática	Matemática	Matemática
Metacognición	Metacognición	Metacognición	Metacognición
Metodología	Metodología	Metodología	Metodología
Informática	Informática	Informática	Informática

En cada módulo se desarrollan las habilidades de comunicación, cognición, metacognición, matemática e informática.

A través de un convenio, nuestros alumnos pueden presentar los cursos de inglés por medio de exámenes extraordinarios.



A pesar de la masividad



Se atiende al individuo



Cada alumno recibe apoyo de:



Un **coordinador** de gestión

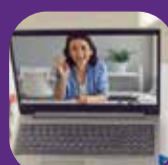

Un **tutor** durante todo el Bachillerato



Un **asesor** en cada materia

Diseño multinivel

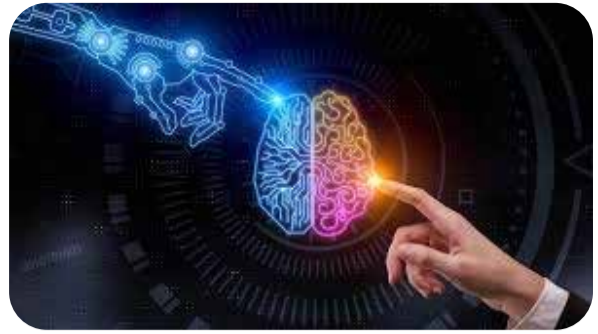

Cada mes se realiza el examen final de materia, se envía una logística, de acuerdo a las condiciones sanitarias se puede realizar la supervisión en el laboratorio TI o por zoom.



Los alumnos que cursan B@UNAM junto con algún programa internacional, tienen en su horario espacios específicos para trabajar su curso.

Grado 9	Grado 10	Grado 11	Grado 12
31 Sem	19 / 29 sem	34 / 41 sem	54 / 61 sem

HORA	SEÑES	MIÉRCOLES	JUEVES	VIERNES
7:30-8:30	BUNAM	BUNAM	BUNAM	BUNAM
8:30-9:30	BUNAM	BUNAM	BUNAM	BUNAM
9:30-10:30	BUNAM	BUNAM	BUNAM	BUNAM
10:30-11:30	BUNAM	BUNAM	BUNAM	BUNAM

Los estudiantes inscritos sólo en B@UNAM, pueden organizar sus tiempos de trabajo, de acuerdo con sus propias necesidades.



Se debe tomar en cuenta:



La probidad académica es muy importante en todas las actividades y exámenes



La lectura de información y de los correos y mensajería es vital.



Un curso sólo se puede reprobar dos veces, la tercera implicaría ser dado de baja de la UNAM.



El apoyo en la organización es vital, si requieren apoyo, contactar a la tutora o Dirección de Bachillerato.

Ilustraciones: Freepik

1 INTEGRACIÓN

Tienes la posibilidad de acoplar tu vida personal, profesional y estudiantil

Beneficios de estudiar en la MODALIDAD A DISTANCIA de la UNAM

2 ADMINISTRACIÓN DEL TIEMPO

Tú estableces tu ritmo y decides el mejor momento para estudiar

3 AHORRO

Evitas gastos de transporte al plantel e inviertes el tiempo en otras actividades

4 RECURSOS EDUCATIVOS DE ACCESO ABIERTO

Herramientas didácticas, acervos digitales, bibliotecas, repositorios, cursos y muchos recursos más a tu alcance

5 AUTOAPRENDIZAJE

Gestionas tu aprendizaje y no hay límite para profundizar en los temas de tu interés

Universidad Nacional Autónoma de México SECRETARÍA GENERAL

CUAIEED Coordinación de Unidades Académicas de Educación a Distancia